

1

PLANTA LOCAÇÃO / COBERTURA
ESCALA 1/75

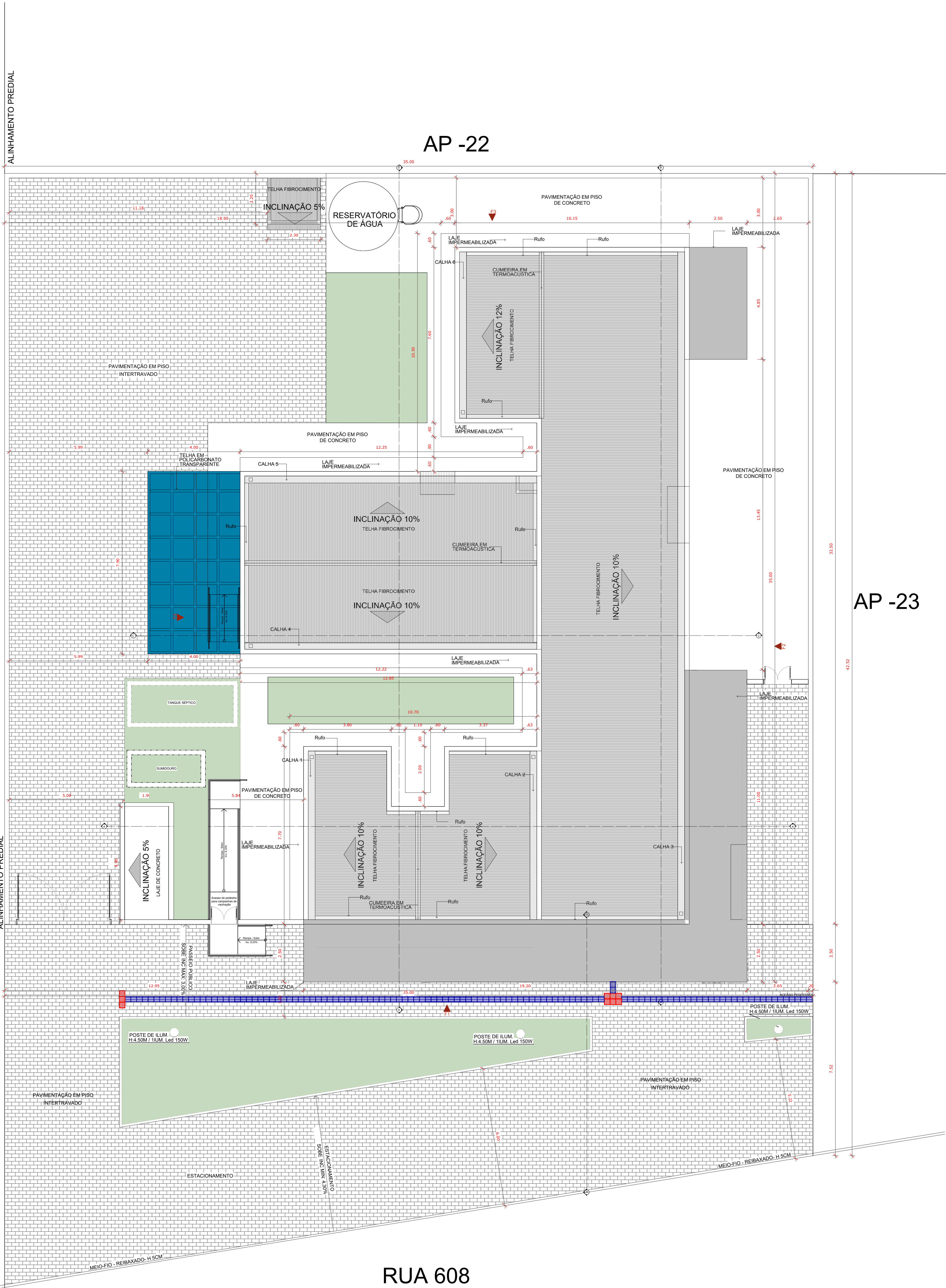

RUA 608

Quadro de Área de Cobertura		
Legenda	Descrição	Área (m²)
	TELHA DE FIBROCEMENTO	309,41
	TELHA EM POLICARBONATO TRANSPARENTE	31,60

Quadro de Cumeeira e Rufo		
Nome	Comprimento (m)	
CUMEEIRA EM TERMOACÚSTICA	24,65	
Rufo	49,85	

23 Quadro de Calhas		
Nome	Comprimento	
CALHA 1	7,30	
CALHA 2	7,30	
CALHA 3	28,90	
CALHA 4	12,65	
CALHA 5	12,65	
CALHA 6	7,20	
	76,00 m	

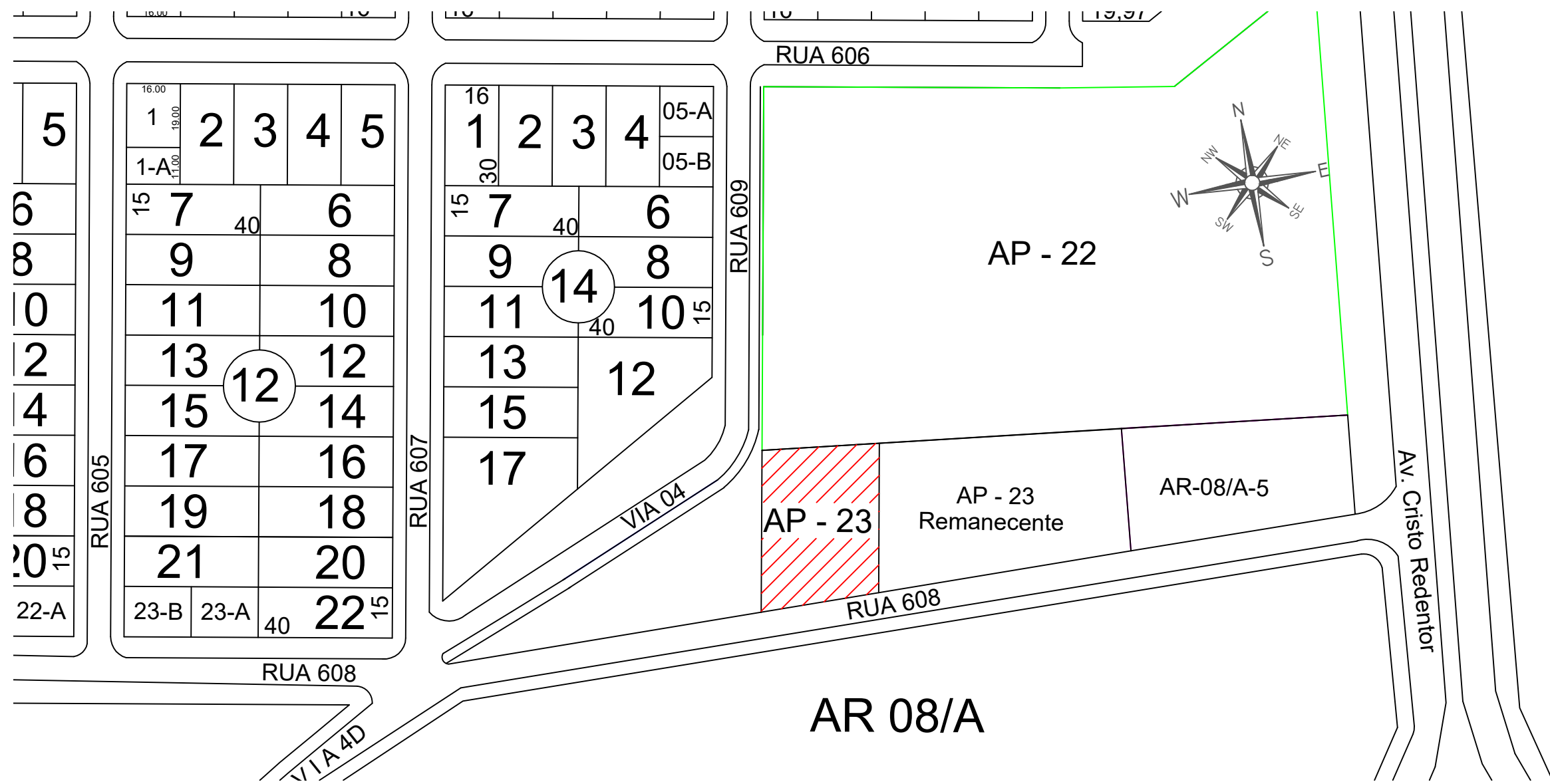

2 PLANTA LOCALIZAÇÃO
ESCALA 1/1500

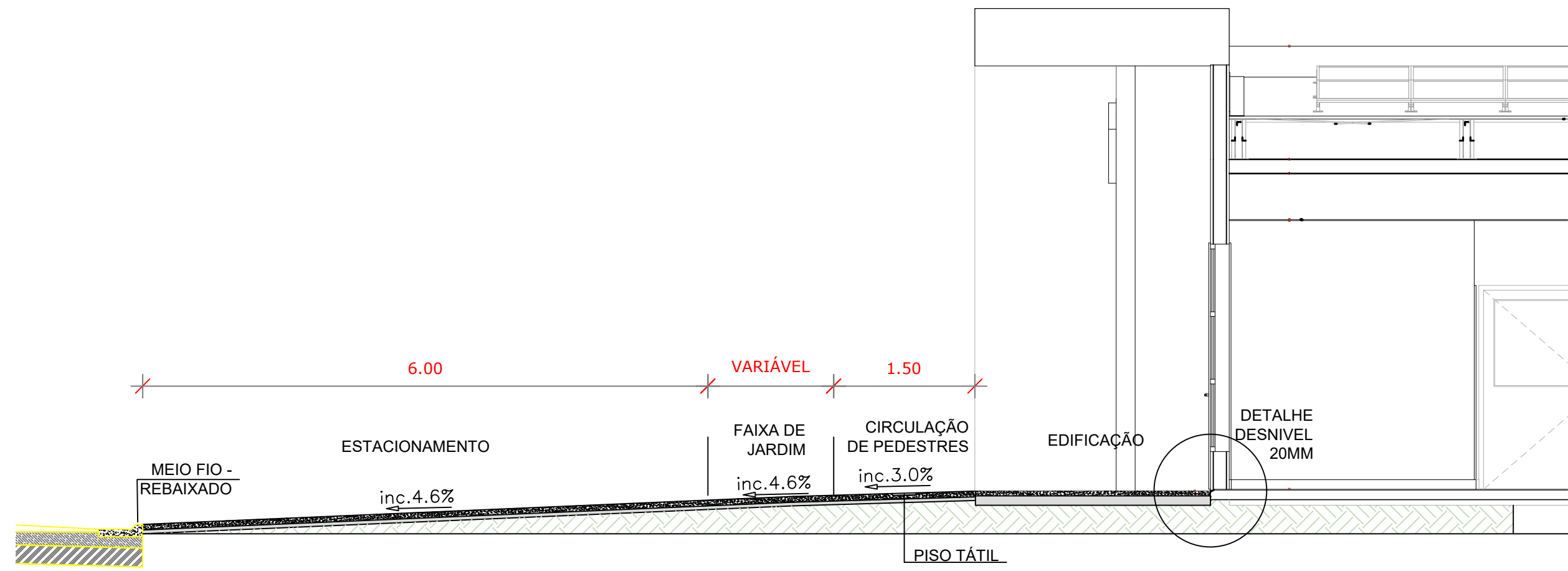

3 CORTE E - DETALHE CALÇAMENTO EXTERNO
ESCALA 1/50

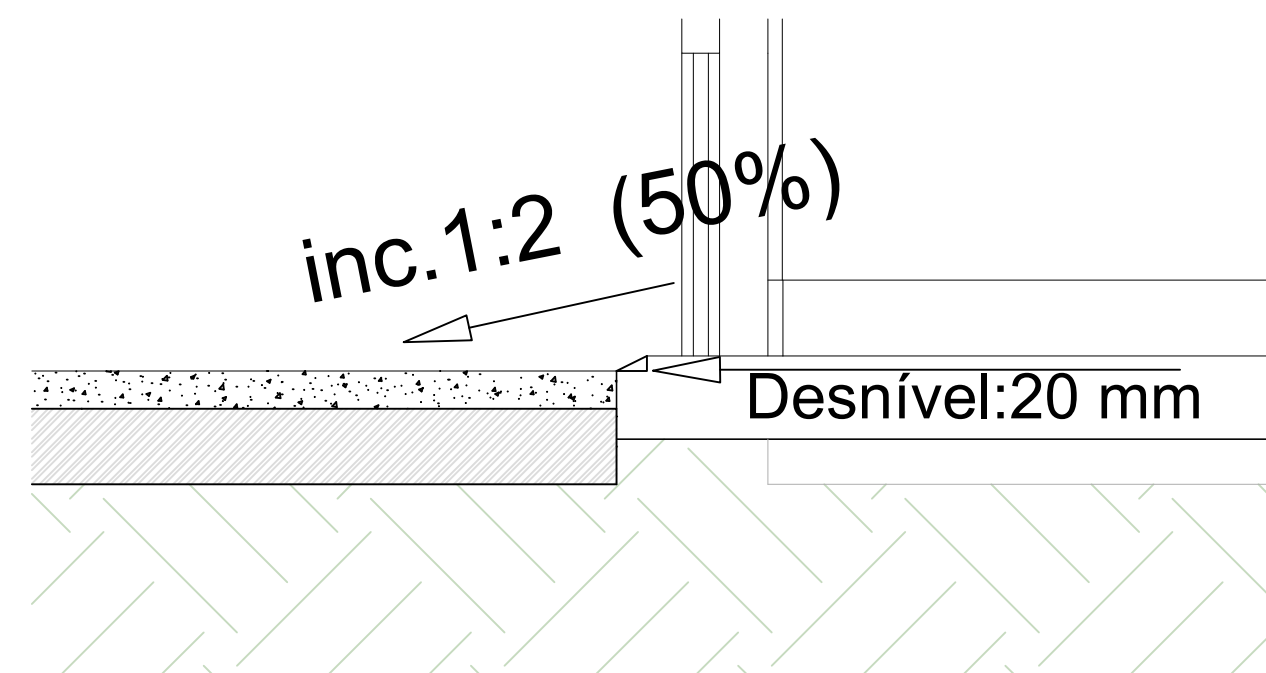

4 DETALHE - DESNÍVEL 20MM - ACESSOS
ESCALA 1/10

NOTA:
Atos normativos seguidos para a elaboração do projeto:
Portaria de Consolidação no 2, de 28 de setembro de 2017. Consolida as normas sobre a Política Nacional de Atenção Básica. Brasília: Ministério da Saúde, 2017.
RDC Nº 50/2002 da ANVISA - Estabelece o Regulamento Técnico para o planejamento, programação, elaboração e avaliação de projetos físicos de estabelecimentos assistenciais de saúde.
RDC Nº 51/2011 ANVISA - Dispõe sobre os requisitos mínimos para a análise, avaliação e aprovação dos projetos físicos de estabelecimentos de saúde no Sistema Nacional de Vigilância Sanitária (SNVS) e das outras providências.
RDC Nº 63/2011 ANVISA - Requisitos de Boas Práticas de Funcionamento para os Serviços de Saúde.
RDC Nº 222/2018 ANVISA - Regulamento de Boas Práticas de Gerenciamento dos Resíduos de Serviços de Saúde.
RDC Nº 36/2013 ANVISA - Institui ações para a segurança do paciente em serviços de saúde.
RDC Nº 15/2012 ANVISA - Requisitos de boas práticas para o processamento de produtos para saúde.
RDC Nº 197/2017 ANVISA - Requisitos mínimos para o funcionamento dos serviços de vacinação humana.
ABNT NBR 9050/2020 - Acessibilidade a edificações, mobiliário, espaços e equipamentos urbanos.
ABNT NBR 12.188/2016 - Sistema centralizados de suprimentos de gases medicinais, de gases para dispositivos médicos e de vácuo para uso em estabelecimentos de saúde.
ABNT NBR 7256/2016 - Tratamento de ar em Estabelecimento Assistencial de Saúde (EAS) - Requisitos para projetos e execução das instalações.
Além das normas estabelecidas pelos catálogos técnicos da ABNT e correlatos, a contratada deverá consultar e aplicar, quando pertinente, as normas indicadas na Biblioteca de Temas de Serviços de Saúde disponível em Biblioteca de temas de serviços de saúde (www.gov.br).

ESPAÇO DESTINADO AO USO EXCLUSIVO DA VIGILÂNCIA SANITÁRIA:

PBA - PROJETO BÁSICO DE ARQUITETURA
(X) CONSTRUÇÃO () ADEQUAÇÃO DE PRÉDIO EXISTENTE () REGULARIZAÇÃO



UNIDADE BÁSICA DE SAÚDE - PORTE 1

ASSUNTO: PLANTA DE LOCAÇÃO/COBERTURA, PLANTA DE LOCALIZAÇÃO, DETALHES E CORTE E

CLASSIFICAÇÃO DO ESTABELECIMENTO: UNIDADE BÁSICA DE SAÚDE

RAZÃO SOCIAL: MUNICÍPIO DE PARANAÍTA

NOME FANTASIA: UNIDADE BÁSICA DE SAÚDE (PSF V)

CNPJ/CPF: 03.239.043/0001-12

ENDEREÇO: RUA 608, SETOR SE-01, PARANAÍTA-MT

AUTOR DO PROJETO

FERNANDO MARQUES DE ALMEIDA
ENG. CIVIL, CREA: 031454/MT

RESPONSÁVEL LEGAL

MUNICÍPIO DE PARANAÍTA-MT
CNPJ: 03.239.043/0001-12

DATA: 10/01/2025

ESCALA: 1/75

Nº ART PROJETO: 1220240229435

QUADRO DE ÁREAS:

ÁREA DO TERRENO: 1.588,10m²

ÁREA CONSTRUÍDA: 389,78m²

TAXA DE OCUPAÇÃO: 24,54%

PRANCHA

01/12

ALINHAMENTO P

ALINHAMENTO PREDIAL

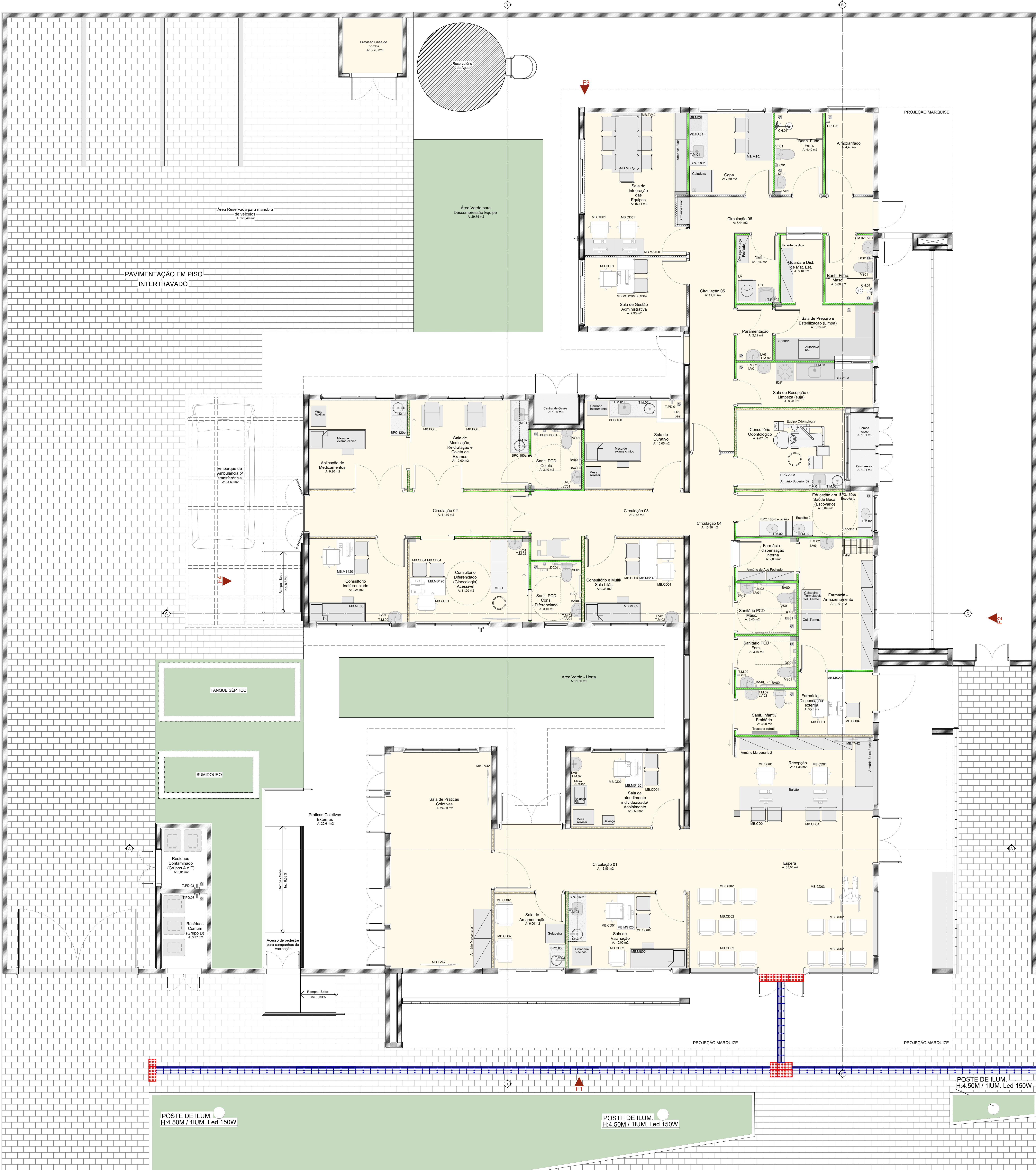

Quadro de Mobiliários		
Cód.	Qtd.	Descrição
Armário Marcenaria 1	2	Armário fechado 1,00 x 0,60m
Armário Marcenaria 2	4	Armário fechado 0,95 x 0,40m
Armário Superior 01	1	Armário fechado 1,60 x 0,30 x 1,50m, 3 portas
Armário Superior 02	2	Armário fechado 1,10 x 0,30 x 1,50m, 3 portas
Armário Superior 03	1	Armário fechado 1,60 x 0,30 x 1,50m, 3 portas
Armário de Apo. Fértil	3	Armário de ferro fechado 0,92 x 0,40m
Armários Func.	4	Armário de aço 9 espaços
Balança	1	Balança Médica Antropométrica Digital
Balança RN	1	Balança Médica Pediátrica Digital
Barco Gratiório	2	Barco gratiório tipo mocho
Carrinho Instrumental	1	Dimensões 0,50 x 0,70m
Container Grupo A1	1	Container de aço 770
Container Grupo E	1	Container de aço 770
Container Organicos	1	Container de aço 770
Container Reciclados	1	Container de aço 770
Container Vaso	1	Container de aço 770
Espeho 1	1	Galbador para vasos
Estante de Apo.	5	Estante de aço com 5 prateleiras
MB CD01	12	Cadeiras modelo executivo para áreas administrativas
MB CD02	18	Pultronas
MB CD03	1	Pultrona Obeso
MB CD04	26	Cadeira
MB G	1	Mesa de exame clínico ginecológico
MB MS05	3	Cama Hospitalar Elétrica
MB MS100	2	Mesa de trabalho com dimensões 1,00 x 0,55m e altura de 0,75m
MB MS120	6	Mesa de trabalho 1,20 x 0,60 m sem gavetas
MB MS140	1	Mesa de trabalho com dimensões 2,00 x 0,60m e altura de 0,75m
MB MS200	1	Mesa de trabalho com dimensões 2,00 x 0,60m e altura de 0,75m
MB MSC	1	Mesa de cozinha com dimensões 1,60x 0,80m
MB MSR	1	Mesa de reunião com dimensões 3,00 x 1,00m
MB POL	2	Pultrona de medicação reclinável
MB TV42	5	Tv 42"
PC	10	Teia para computador
Panel	2	Panel modular plástico 50x50cm
Tela	10	Tela de e-mail
Armário com chave	1	Armário de ferro fechado com cadeado

Quadro de Bate-Maca e Rodapé		
Item	Comprimento (m)	
Rodapé interno meia cana com 10cm de altura, em granilite	292,16	
Rodapé interno meia cana com 11cm de altura, em granilite	4,33	
Rodapé interno meia cana com 12cm de altura, em granilite	6,465	

Importante:
1. A empresa responsável pela execução das paredes de drywall deverá verificar todos os mobiliários e equipamentos que serão fixados nas mesmas (algas de gases, ar-condicionado, purificadores, etc.) e prover sistema de sustentação com perfil metálico com capacidade para suportar as devidas cargas conforme indicação do fabricante de drywall (Detalhe 01).

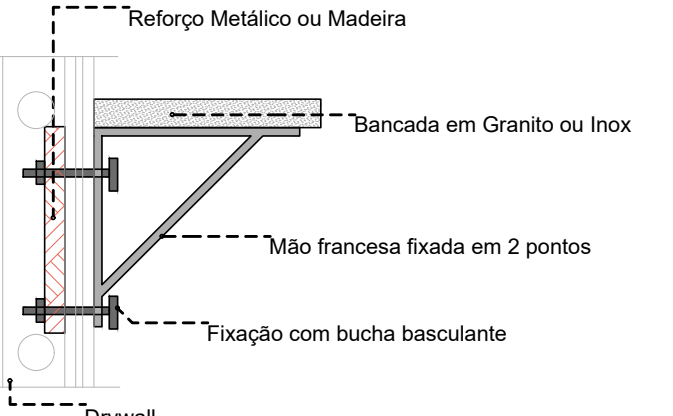

DETAILHE 01: REFORÇO EM DRYWALL
Escala: 1/20

NOTA:
Atos normativos seguidos para a elaboração do projeto:
Portaria de Consolidação no 2, de 28 de setembro de 2017. Consolida as normas sobre a Política Nacional de Atenção Básica. Brasília: Ministério da Saúde, 2017.
RDC Nº 50/2002 da ANVISA - Estabelece o Regulamento Técnico para o planejamento, programação, elaboração e avaliação de projetos físicos de estabelecimentos assistenciais de saúde.
RDC Nº 51/2011 ANVISA - Dispõe sobre os requisitos mínimos para a análise, avaliação e aprovação dos projetos físicos de estabelecimentos de saúde no Sistema Nacional de Vigilância Sanitária (SNVS) e dá outras providências.
RDC Nº 63/2011 ANVISA - Requisitos de Boas Práticas de Funcionamento para os Serviços de Saúde.
RDC Nº 222/2018 ANVISA - Regulamenta as Boas Práticas de Gerenciamento dos Resíduos de Serviços de Saúde.
RDC Nº 36/2013 ANVISA - Institui ações para a segurança do paciente em serviços de saúde.
RDC Nº 15/2012 ANVISA - Requisitos de boas práticas para o processamento de produtos para saúde.
RDC Nº 197/2017 ANVISA - Requisitos mínimos para o funcionamento dos serviços de vacinação humana.
ABNT NBR 9050/2020 - Acessibilidade a edificações, mobiliário, espaços e equipamentos urbanos.
ABNT NBR 12.188/2016 - Sistema centralizados de suprimentos de gases medicinais, de gases para dispositivos médicos e de vácuo para uso em estabelecimentos de saúde.
ABNT NBR 7256/2016 - Tratamento de ar em estabelecimento Assistencial de Saúde (EAS) - Requisitos para projetos e execução das instalações.
Além das normas estabelecidas pelos catálogos técnicos da ABNT e correlatos, a contratada deverá consultar e aplicar, quando pertinente, as normas indicadas na Biblioteca de Temas de Serviços de Saúde disponível em Biblioteca de temas de serviços de saúde (www.gov.br).

Quadro de Áreas	
Ambiente	Área (m²)
Atendimento	4,40
Aplicação de Medicamentos	9,90
Ban. Func. Fem.	4,40
Ban. Func. Masc.	3,90
Bomba vácuo	1,01
Control de Caves	1,30
Circulação 01	13,86
Circulação 02	11,10
Circulação 03	7,72
Circulação 04	15,36
Circulação 05	11,98
Circulação 06	7,44
Compressor	1,10
Consultório Diferenciado (Ginecologia) Acessível	11,30
Consultório Indiferenciado	9,24
Consultório Odontológico	9,67
Consultório e Multi-Sala Libe	9,38
Copa	7,69
DM	3,14
Educação em Saúde Bucal (Escóvoto)	6,89
Embarque de Ambulância p/ transferência	31,60
Espera	33,44
Farmácia - Armazenamento	11,01
Farmácia - Dispensação externa	5,25
Farmácia - dispensação interna	2,80
Guarda e Dist. de Mat. Est.	3,16
Paramentação	2,22
Práticas Coletivas Externas	20,61
Recepção	11,35
Resíduos Comum (Grupo A e E)	3,77
Resíduos Contaminado (Grupo A e E)	3,91
Sala de Armazenamento	6,60
Sala de Curativos	10,00
Sala de Gestão Administrativa	7,93
Sala de Integração das Equipes	16,11
Sala de Medicação, Residência e Coleta de Exames	12,00
Sala de Preparo e Esterilização (Limpa)	6,10
Sala de Práticas Coletivas	24,83
Sala de Recepção e Limpeza (suja)	6,50
Sala de Vacinação	10,00
Sala de atendimento individualizado/Acolhimento	9,50
Sanit. Infantil/Fratriado	3,00
Sanit. PCD Coleta	3,40
Sanit. PCD Com. Diferenciado	3,40
Sanitário PCD Fem.	3,40
Sanitário PCD Masc.	3,40
Área Reservada para manobra de veículos	178,49
Área Verde - Horta	21,90
Área Verde para Descompressão Equipe	20,75

ESPAÇO DESTINADO AO USO EXCLUSIVO DA VIGILÂNCIA SANITÁRIA:

PBA - PROJETO BÁSICO DE ARQUITETURA
(X) CONSTRUÇÃO () ADEQUAÇÃO DE PRÉDIO EXISTENTE () REGULARIZAÇÃO



UNIDADE BÁSICA DE SAÚDE - PORTE 1

ASSUNTO: PLANTA DE LAYOUT

CLASSIFICAÇÃO DO ESTABELECIMENTO: UNIDADE BÁSICA DE SAÚDE

RAZÃO SOCIAL: MUNICÍPIO DE PARANAÍTA

NOME FANTASIA: UNIDADE BÁSICA DE SAÚDE (PSF V)

CNPJ/CPF: 03.239.043/0001-12

ENDEREÇO: RUA 608, SETOR SE-01, PARANAÍTA-MT

AUTOR DO PROJETO

RESPONSÁVEL LEGAL

FERNANDO MARQUES DE ALMEIDA
ENG. CIVIL CREIA: 031.645/MT

MUNICÍPIO DE PARANAÍTA-MT
CNPJ: 03.239.043/0001-12

DATA:	10/01/2025	QUADRO DE ÁREAS:	PRANCHAS
ESCALA:	1:50	ÁREA DO TERRENO: 1.588,10m²	02/12
Nº ART PROJETO:	1220240229435	ÁREA CONSTRUÍDA: 389,75m²	
		TAXA DE OCUPAÇÃO: 24,54%	

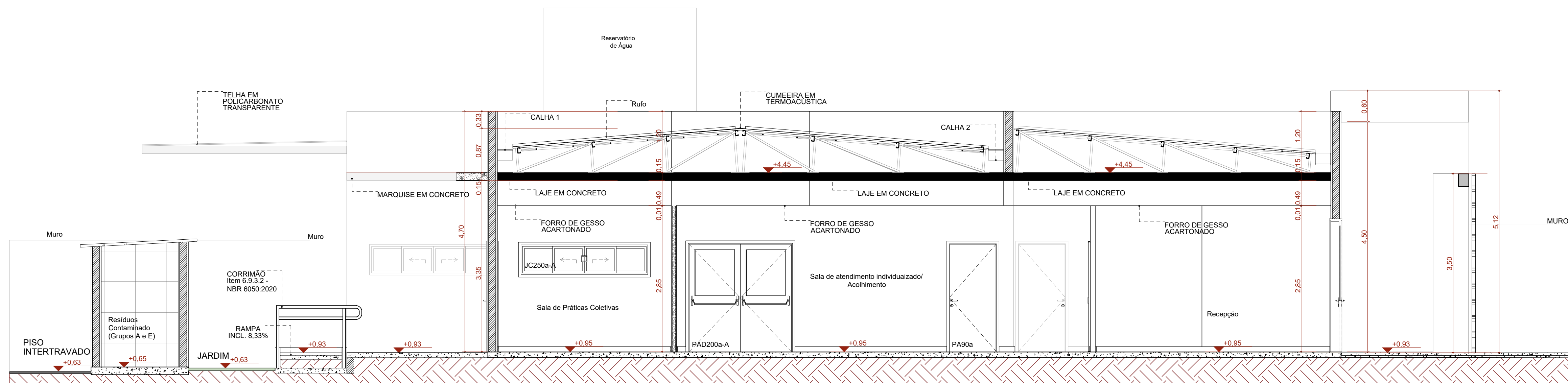

1 CORTE A-A
ESCALA 1/50

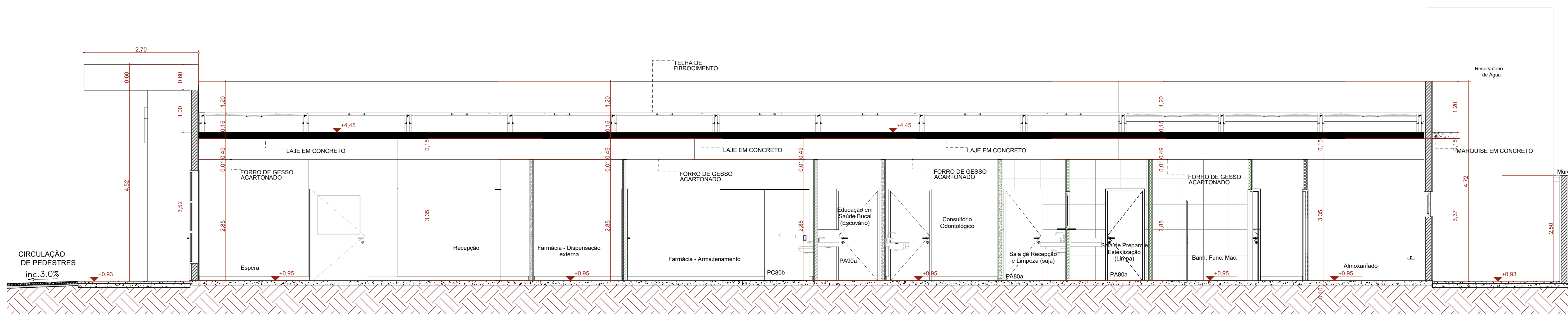

2 CORTE B-B
ESCALA 1/50

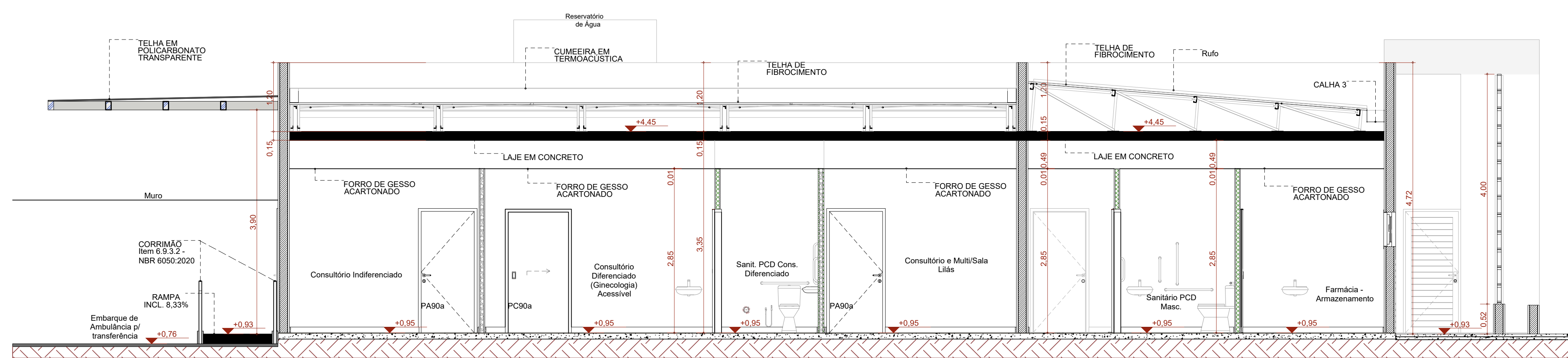

3 CORTE C-C
ESCALA 1/50

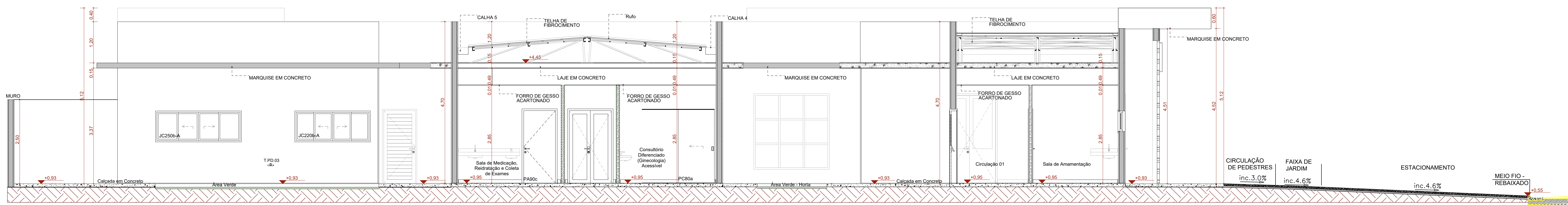

4 CORTE D-D
ESCALA 1/50

ESPAÇO DESTINADO AO USO EXCLUSIVO DA VIGILÂNCIA SANITÁRIA:

PBA - PROJETO BÁSICO DE ARQUITETURA

(X) CONSTRUÇÃO () ADEQUAÇÃO DE PRÉDIO EXISTENTE () REGULARIZAÇÃO



UNIDADE BÁSICA DE SAÚDE - PORTE 1

ASSUNTO: CORTES

CLASSIFICAÇÃO DO ESTABELECIMENTO: UNIDADE BÁSICA DE SAÚDE

RAZÃO SOCIAL: MUNICÍPIO DE PARANAÍTA

NOME FANTASIA: UNIDADE BÁSICA DE SAÚDE (PSF V)

CNPJ/CPF: 03.239.043/0001-12

ENDEREÇO: RUA 608, SETOR SE-01, PARANAÍTA-MT

AUTOR DO PROJETO

RESPONSÁVEL LEGAL

FERNANDO MARQUES DE ALMEIDA

MUNICÍPIO DE PARANAÍTA-MT

DATA:
10/01/2025
ESCALA:
1:50
Nº ART PROJETO:
1220240229435

QUADRO DE ÁREAS:
ÁREA DO TERRENO: 1.588,10m²
ÁREA CONSTRUÍDA: 389,75m²
TAXA DE OCUPAÇÃO: 24,54%

PRANCHA

04/12

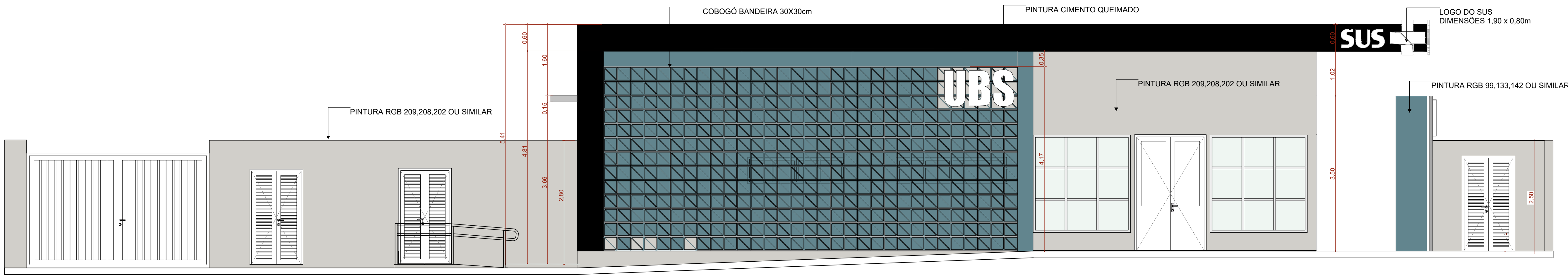

1 FACHADA FRONTAL
ESCALA 1/50

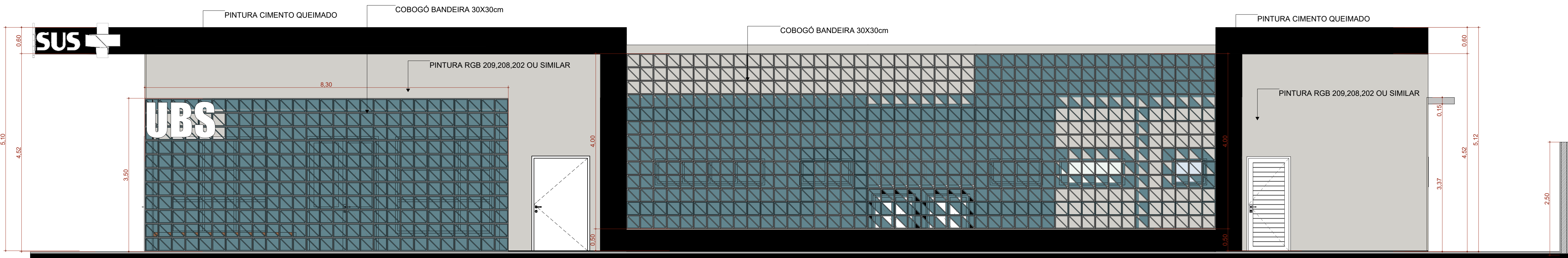

2 FACHADA DIREITA
ESCALA 1/50

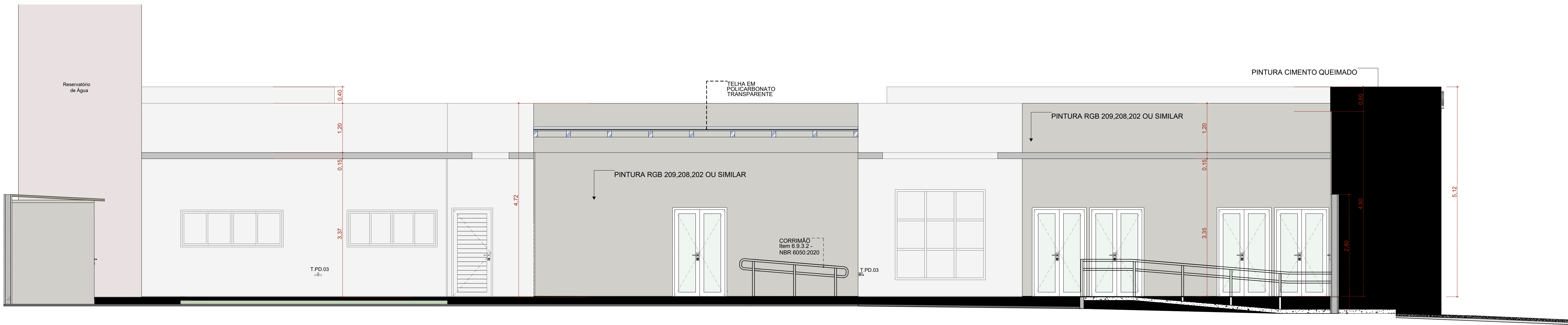

3 FACHADA ESQUERDA
ESCALA 1/50

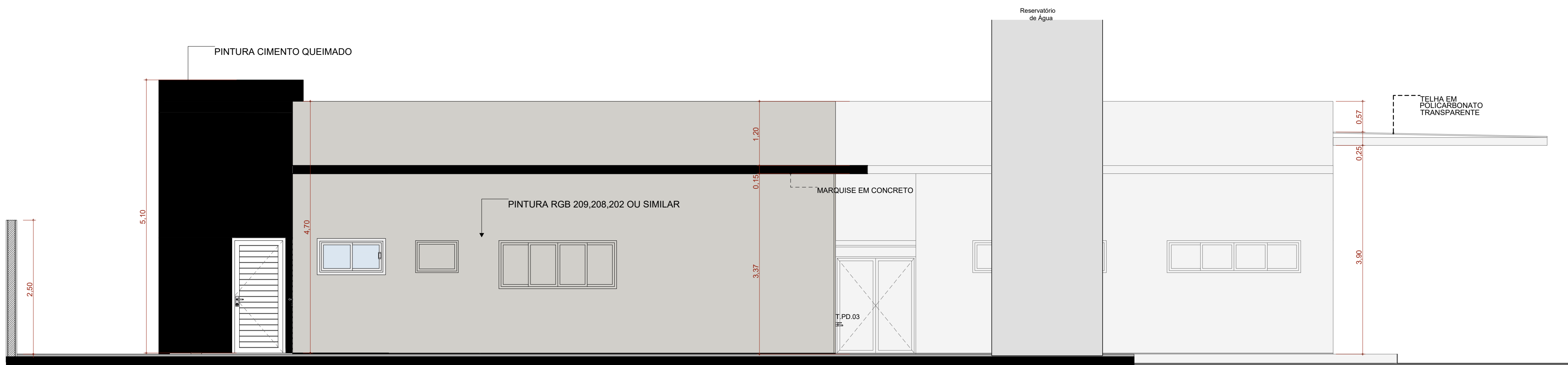

4 FACHADA FUNDO
ESCALA 1/50

ESPAÇO DESTINADO AO USO EXCLUSIVO DA VIGILÂNCIA SANITÁRIA:

PBA - PROJETO BÁSICO DE ARQUITETURA
(X) CONSTRUÇÃO () ADEQUAÇÃO DE PRÉDIO EXISTENTE () REGULARIZAÇÃO



UNIDADE BÁSICA DE SAÚDE - PORTE 1

ASSUNTO: FACHADAS

CLASSIFICAÇÃO DO ESTABELECIMENTO: UNIDADE BÁSICA DE SAÚDE

RAZÃO SOCIAL: MUNICÍPIO DE PARANAÍTA

NOME FANTASIA: UNIDADE BÁSICA DE SAÚDE (PSF V)

CNPJ/CPF: 03.239.043/0001-12

ENDEREÇO: RUA 608, SETOR SE-01, PARANAÍTA-MT

AUTOR DO PROJETO RESPONSÁVEL LEGAL

FERNANDO MARQUES DE ALMEIDA
ENG. CIVIL CREA: 031455/MT
MUNICÍPIO DE PARANAÍTA-MT
CPF: 03.239.043/0001-12

DATA: 10/01/2025
ESCALA: 1/50
Nº ART PROJETO: 1220240229435
QUADRO DE ÁREAS:
ÁREA DO TERRENO: 1.588,10m²
ÁREA CONSTRUÍDA: 389,75m²
TAXA DE OCUPAÇÃO: 24,54%
PRANCHAS: 05/12